

Vijak - Krilni ročaj

Wing nuts with threaded screw
Schraube - Einflügelig

| | ● 9005 | ○ 7040 | ○ 9003 | Ø | H | h | L | M |
|----------------|--------|--------|--------|-------|------|-------|-------|------|
| M5x25 (Ø 25) | 8324 | * | * | 25,00 | 8,50 | 6,50 | 25,00 | 5,00 |
| M5x30 (Ø 25) | 8313 | * | * | 25,00 | 8,50 | 6,50 | 30,00 | 5,00 |
| M6x13 (Ø 25) | 8300 | * | * | 25,00 | 8,50 | 6,50 | 13,00 | 6,00 |
| M6x16 (Ø 25) | 8301 | * | 8615 | 25,00 | 8,50 | 6,50 | 16,00 | 6,00 |
| M6x30 (Ø 25) | 8308 | * | * | 25,00 | 8,50 | 16,00 | 30,00 | 6,00 |
| M6x10 (Ø 25) L | 8309 | * | * | 25,00 | 8,50 | 16,00 | 10,00 | 6,00 |

* Izvedba po naročilu - min. količina po dogovoru / standardno pakiranje po 100 kos. / dimenzije v mm.

* Realization on request - min quantity by agreement / standard packing 100 pcs / all measures in mm.

* Fertigung auf Bestellung - Mindestmenge gemäß Vereinbarung / Standardpaket aus 100 Stück / Dimensionen in mm.

Možne izvedbe za vijake: Dolžina vijaka L poljubna pri naročilo nad 1000 kos. / Barva glave poljubna pri naročilo nad 1000 kos.

Length of screw: L by choice when ordering over 1000 pcs / Head colour by choice when ordering over 1000 pcs.

Mögliche Ausführungen von Schrauben: Schraubenlänge L gemäß Wunsch bei einer Bestellung von mehr als 1000 Stück. / Kopffarbe gemäß Wunsch bei einer Bestellung von mehr als 1000 Stück.

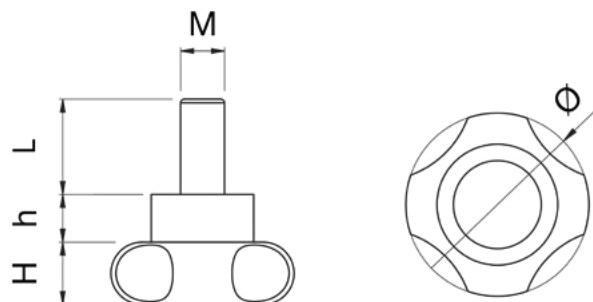

Pa

Poliamid, zagotavljanje dimenzijske stabilnosti v temperaturnem območju od -40° do 85°C, robustnost, izjemna žilavost, trdnost ter odpornost kemikalije, kot so olja, maščobe, Polyamid, assures dimensional stability in temperature range -40C to 85C, robustness, extreme toughness, solidity, resistant to different chemicals such as oil, grease, fuel and solvents. Polyamid, gewährleistet Dimensionenstabilität im Temperaturbereich von -40 °C bis 85°C, Robustheit, Zähheit, Härte und Beständigkeit auf Chemikalien wie etwa Öle, Fette, Brennstoffe und Lösungsmittel.

Standardna izvedba: **Matirana površina**

Standard production: **Matt surface**

Standardausführung: **mattierte Oberfläche**